

TUTORIAL

Verificación con PC



Requisitos para la verificación de documentos protegidos con marca de agua digital interactiva

1. Computador portátil o de escritorio con conexión a internet (aplica conexión Wi-Fi) y cámara, se puede hacer uso de cualquier explorador.
2. Framework .net 3.5
3. Versión de java 7 de 32 Bits (jdk de 32 bis)
4. Cámara web
5. Software e -SecureDoc descargado e instalado en el computador.
6. Documento impreso con marca de agua integrada.
7. Documento de la entidad con marca de agua digital integrada en la firma (físico).

Nota: La no existencia de alguno de los anteriores componentes ocasiona inconvenientes al momento de “leer” la marca de agua integrada al documento.

Descarga e instalación de software e-securedoc en PC

1. Entrando a la página web <http://aqua-secure.com/verificacion.html> se encontrará con un link que le permitirá **descargar la aplicación** para ejecutarla de manera local desde el escritorio del equipo.



Descarga e instalación de software e-securedoc en PC

2. Abrir el archivo SecureDocInstall.exe

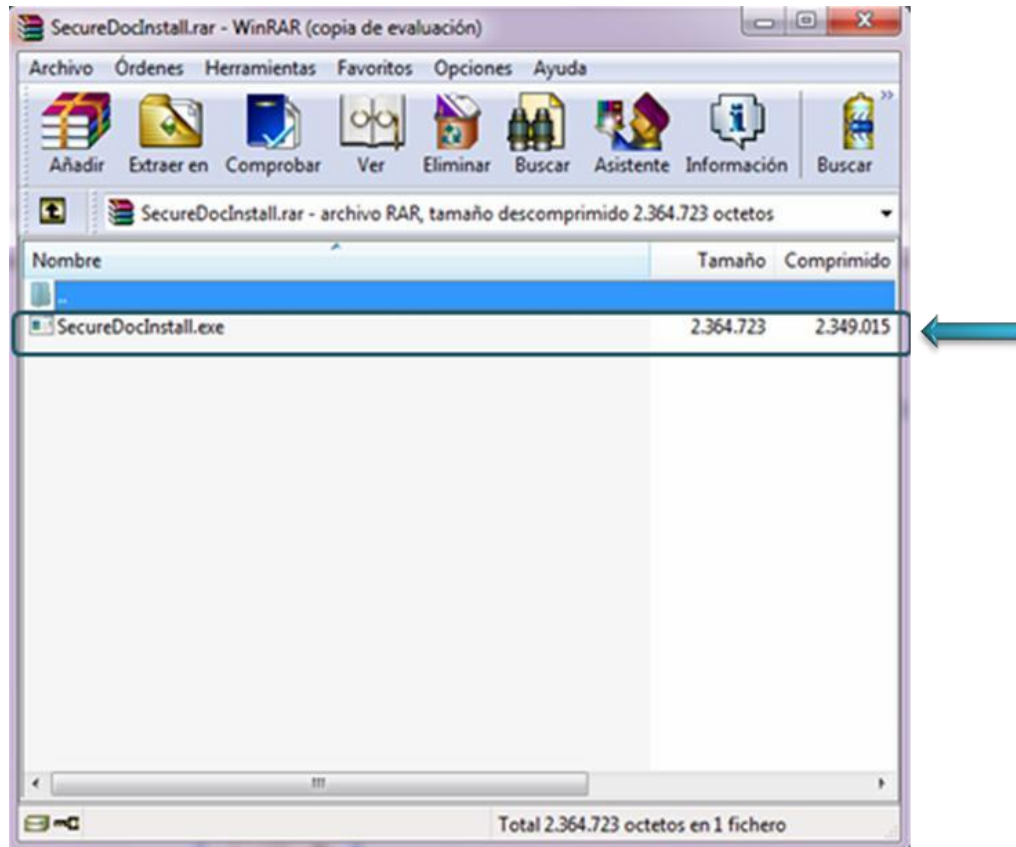

Descarga e instalación de software e-securedoc en PC

3. Instalar SecureDocInstall.exe en el directorio donde desee guardar la aplicación **C:**

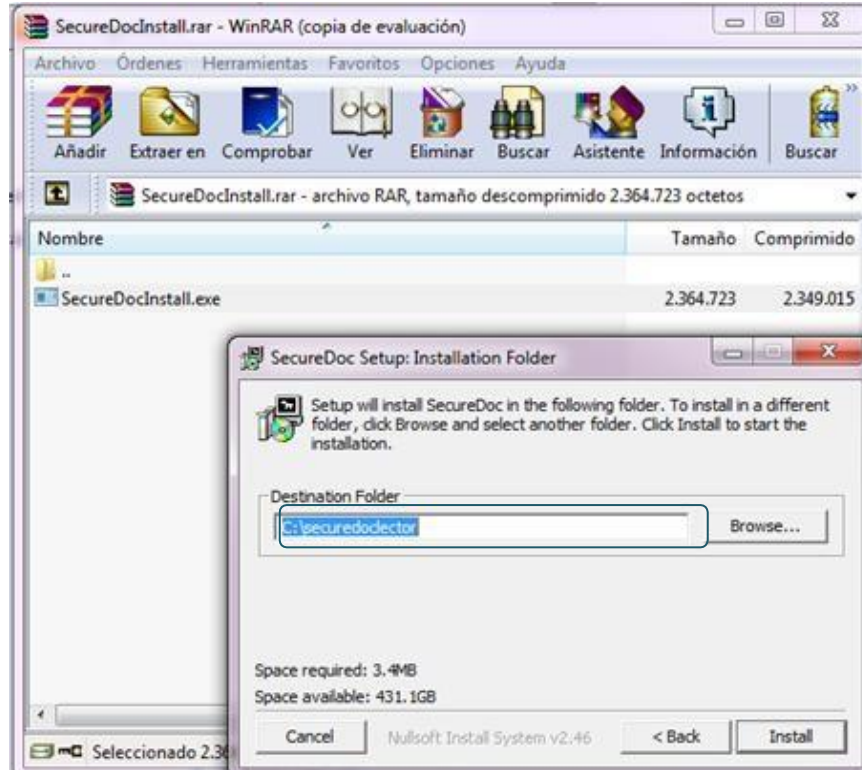

Descarga e instalación de software e-securedoc en PC

4. Al concluir la instalación, oprimir el botón Close

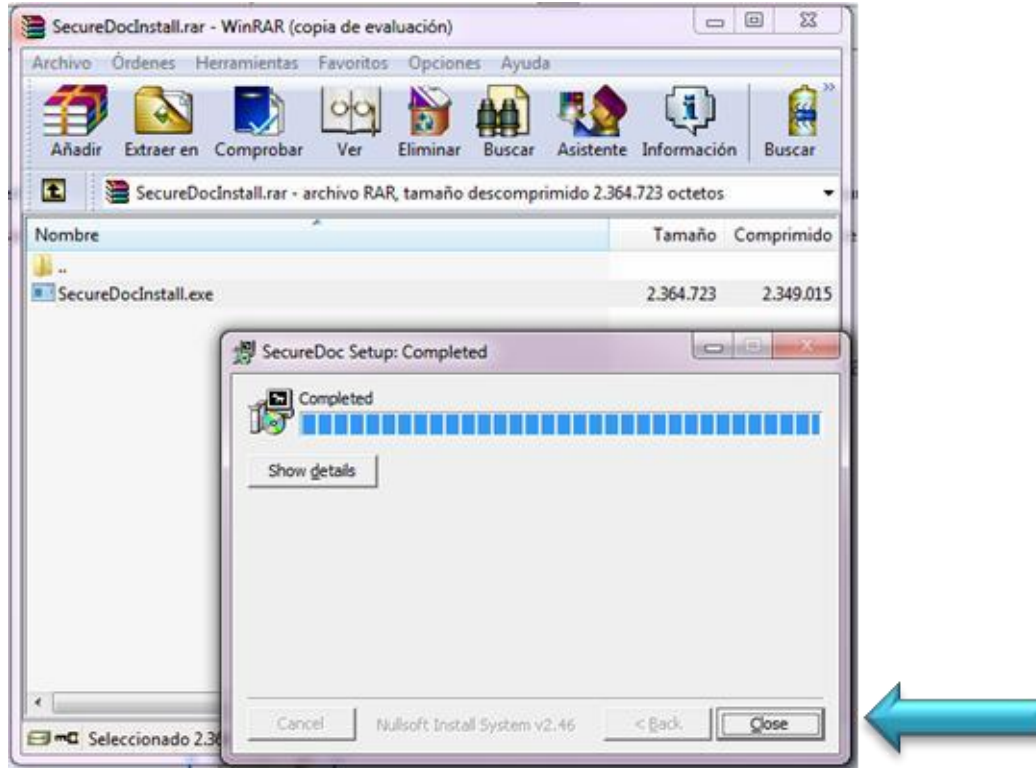

Descarga e instalación de software e-securedoc en PC

5. Luego, vaya al sitio donde quedó instalada la aplicación e- SecureDoc: C:\Program Files (x86)\T2Col\SecureDoc, y Abrimos con un editor de texto como Administrador el archivo con nombre Program.

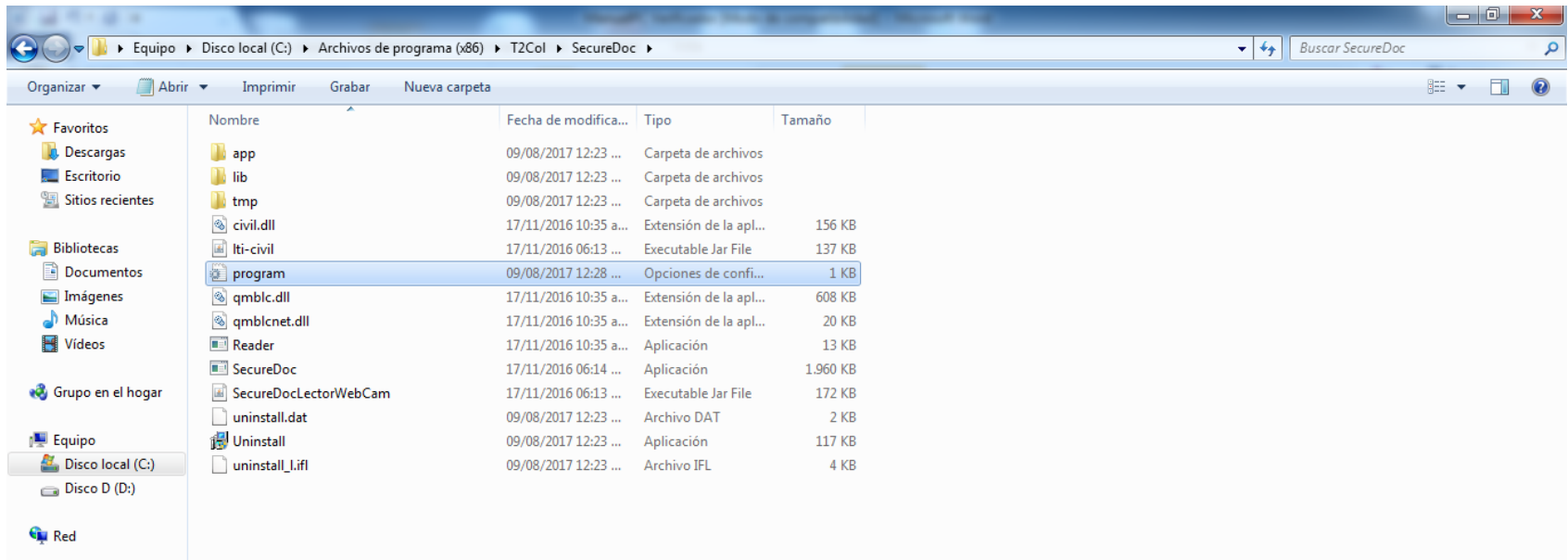

6. Copiamos la dirección donde se encuentra alojado el JDK versión 32Bits.

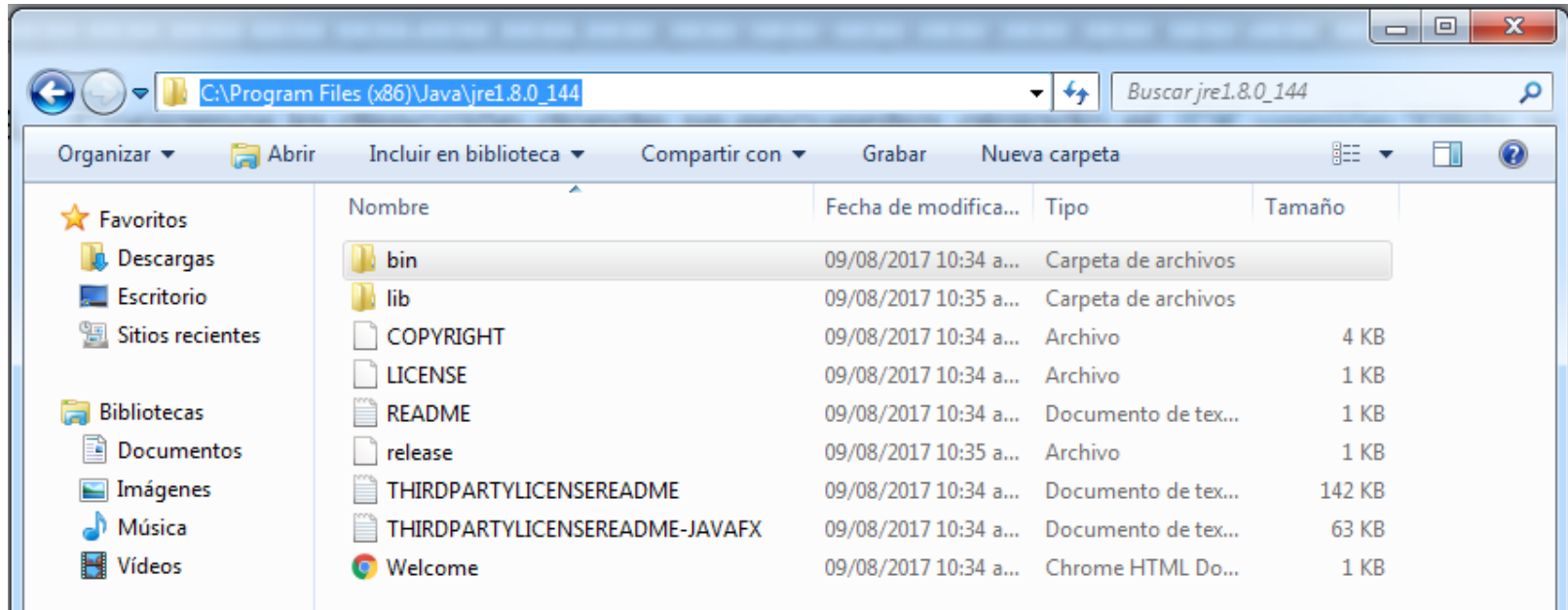

7. Pegamos la dirección donde se encuentra alojado el JDK versión 32Bits, en el Documento Program, y guardamos cambios en el documento.

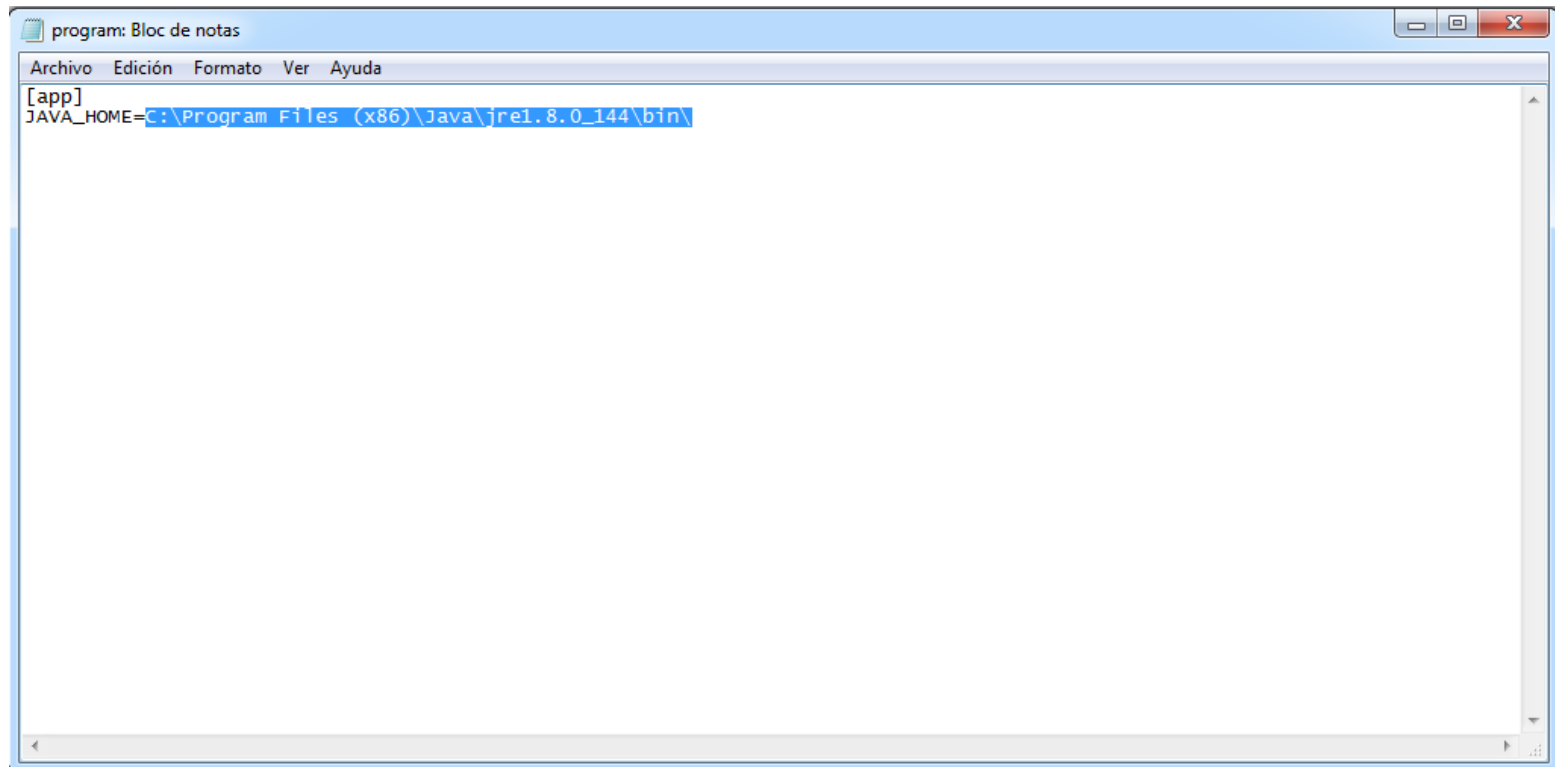

Pasos para verificar el documento con e-securedoc en el PC

1. Abra la aplicación a través del acceso directo, inmediatamente se despliega una ventana donde aparece la cámara abierta y una serie de instrucciones sobre cómo acercar la imagen a la cámara, la cual escanea la imagen, lee la marca de agua presente en el documento dando clic en el ícono para iniciar el procesamiento de verificación.



Aplicación

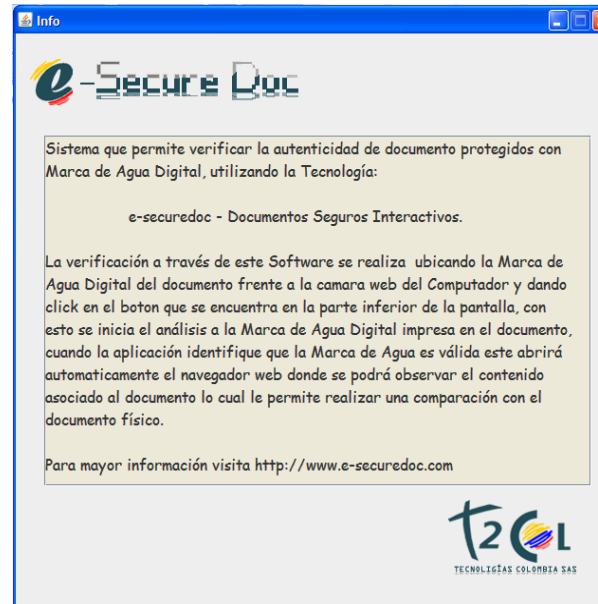

Haga clic para iniciar procesamiento

Pasos para verificar el documento con e-securedoc en el PC

2. Una vez el sistema ha leído la marca de agua en el documento, abrirá una ventana de Navegador de Internet donde mostrara la información correspondiente al documento verificado.

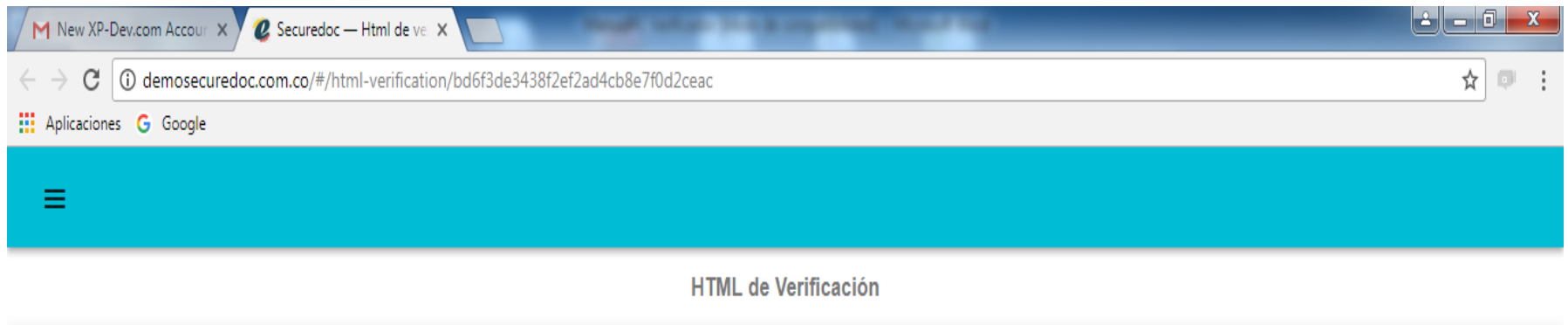

Pasos para verificar el documento con e-securedoc en el PC

3. Realice la comprobación por medio de la comparación del documento (físico), con la Información presentada en pantalla. Si la imagen difiere del documento entregado, es claro que se trata de una manipulación, adulteración o falsificación del documento por lo tanto no es legal.

Se recomienda comunicarse con la Entidad generadora del documento.